

# 平成25年3月期 第2四半期決算説明会

2012年10月31日(水) 尼崎

11月1日(木) 東京

**メック株式会社**

---

証券CODE:4971

URL <http://www.mec-co.com/>

# 平成25年3月期 第2四半期業績のポイント

(H24.4.1 ~ H24.9.30)

| 1) |                        | 平成24年3月期<br>第2四半期 | 平成25年3月期<br>第2四半期 | 対前年比                |
|----|------------------------|-------------------|-------------------|---------------------|
|    | 売上高                    | 32億96百万円          | 31億91百万円          | 3.2%減               |
|    | 営業利益                   | 4億74百万円           | 3億90百万円           | 17.8%減              |
|    | 経常利益                   | 4億14百万円           | 3億69百万円           | 10.9%減              |
|    | 純利益または純損失( )           | 19百万円             | 2億65百万円           | —                   |
| 2) | 薬品売上高<br>売上高に占める割合     | 28億24百万円<br>85.7% | 29億32百万円<br>91.9% | 3.8%増<br>(+6.2ポイント) |
| 3) | 海外売上げ高比率               | 49.0%             | 45.9% (注)         | ( 3.1ポイント)          |
| 4) | CZの売上げ高<br>薬品売上高に占める割合 | 15億77百万円<br>55.9% | 15億93百万円<br>54.3% | 1.0%増<br>( 1.6ポイント) |
| 5) | 粗利率                    | 59.9%             | 63.4%             | 3.5%増               |

(注)当社薬品海外使用分の国内代理店販売を海外売上高に加算した場合の比率は58.9%。  
(前年は56.7%)

# 連結損益計算書(要約) 第2四半期

(H24.4.1 ~ H24.9.30)

単位:百万円

| 科 目             | 平成24年3月期<br>第2四半期 |       | 平成25年3月期<br>第2四半期 |       | 増 減 |      |
|-----------------|-------------------|-------|-------------------|-------|-----|------|
|                 | 金 額               | 比率    | 金 額               | 比率    | 金 額 | 比率   |
| 売上高             | 3,296             | 100.0 | 3,191             | 100.0 | 104 |      |
| 売上原価            | 1,320             | 40.1  | 1,169             | 36.6  | 151 | 3.5  |
| 売上総利益           | 1,975             | 59.9  | 2,022             | 63.4  | 46  | 3.5  |
| 販売費及び一般管理費      | 1,500             | 45.5  | 1,631             | 51.2  | 131 | 5.7  |
| 営業利益            | 474               | 14.4  | 390               | 12.2  | 84  | 2.2  |
| 営業外収益           | 21                | 0.7   | 28                | 0.9   | 7   | 0.2  |
| 営業外費用           | 81                | 2.5   | 49                | 1.5   | 31  | 1.0  |
| 経常利益            | 414               | 12.6  | 369               | 11.6  | 45  | 1.0  |
| 特別利益            | 4                 | 0.1   | 3                 | 0.1   | 1   | 0.0  |
| 特別損失            | 3                 | 0.1   | 4                 | 0.2   | 0   | 0.1  |
| 税引前利益           | 415               | 12.6  | 368               | 11.5  | 46  | 1.1  |
| 法人税等            | 434               | 13.2  | 102               | 3.2   | 331 | 10.0 |
| 四半期純利益または純損失( ) | 19                | 0.6   | 265               | 8.3   | 284 | 8.9  |

# 品目別売上高 第2四半期 (H24.4.1 ~ H24.9.30)

電子基板用薬品の売上高が増加しました。

| 区 分     | 平成24年3月期<br>第2四半期 |            | 平成25年3月期<br>第2四半期 |            |              |
|---------|-------------------|------------|-------------------|------------|--------------|
|         | 売上高<br>(百万円)      | 構成比<br>(%) | 売上高<br>(百万円)      | 構成比<br>(%) | 前年同期比<br>(%) |
| 電子基板用薬品 | 2,824             | 85.7       | 2,932             | 91.9       | 103.8        |
| 電子基板用機械 | 90                | 2.8        | 47                | 1.5        | 52.7         |
| 電子基板用資材 | 369               | 11.2       | 183               | 5.8        | 49.7         |
| そ の 他   | 11                | 0.3        | 27                | 0.8        | 245.3        |
| 合 計     | 3,296             | 100.0      | 3,191             | 100.0      | 96.8         |

# 地域別売上高 第2四半期 (H24.4.1 ~ H24.9.30)

対前年同期比では、日本の売上が伸長しました。

単位：百万円

|     | 日本         |            | 台湾         |            | 香港<br>(香港、珠海) |            | 中国(蘇州)     |            | 欧州         |            | 合計         |            |
|-----|------------|------------|------------|------------|---------------|------------|------------|------------|------------|------------|------------|------------|
|     | 前期<br>24.3 | 当期<br>25.3 | 前期<br>24.3 | 当期<br>25.3 | 前期<br>24.3    | 当期<br>25.3 | 前期<br>24.3 | 当期<br>25.3 | 前期<br>24.3 | 当期<br>25.3 | 前期<br>24.3 | 当期<br>25.3 |
| 第1Q | 1,015      | 939        | 237        | 231        | 150           | 120        | 134        | 143        | 202        | 130        | 1,741      | 1,564      |
| 第2Q | 840        | 939        | 265        | 263        | 141           | 145        | 141        | 154        | 165        | 122        | 1,554      | 1,626      |
| 第3Q | 856        |            | 251        |            | 158           |            | 162        |            | 113        |            | 1,541      |            |
| 第4Q | 858        |            | 223        |            | 135           |            | 145        |            | 85         |            | 1,449      |            |
| 計   | 3,571      | 1,879      | 978        | 495        | 586           | 265        | 583        | 297        | 566        | 253        | 6,286      | 3,191      |

単位：%

|           |       |      |      |       |      |      |
|-----------|-------|------|------|-------|------|------|
| 前年<br>同期比 | 101.2 | 98.4 | 90.9 | 107.6 | 68.9 | 96.8 |
|-----------|-------|------|------|-------|------|------|

# 四半期 売上高推移

前年同期に比べ連結、単体ともに増収となりました。

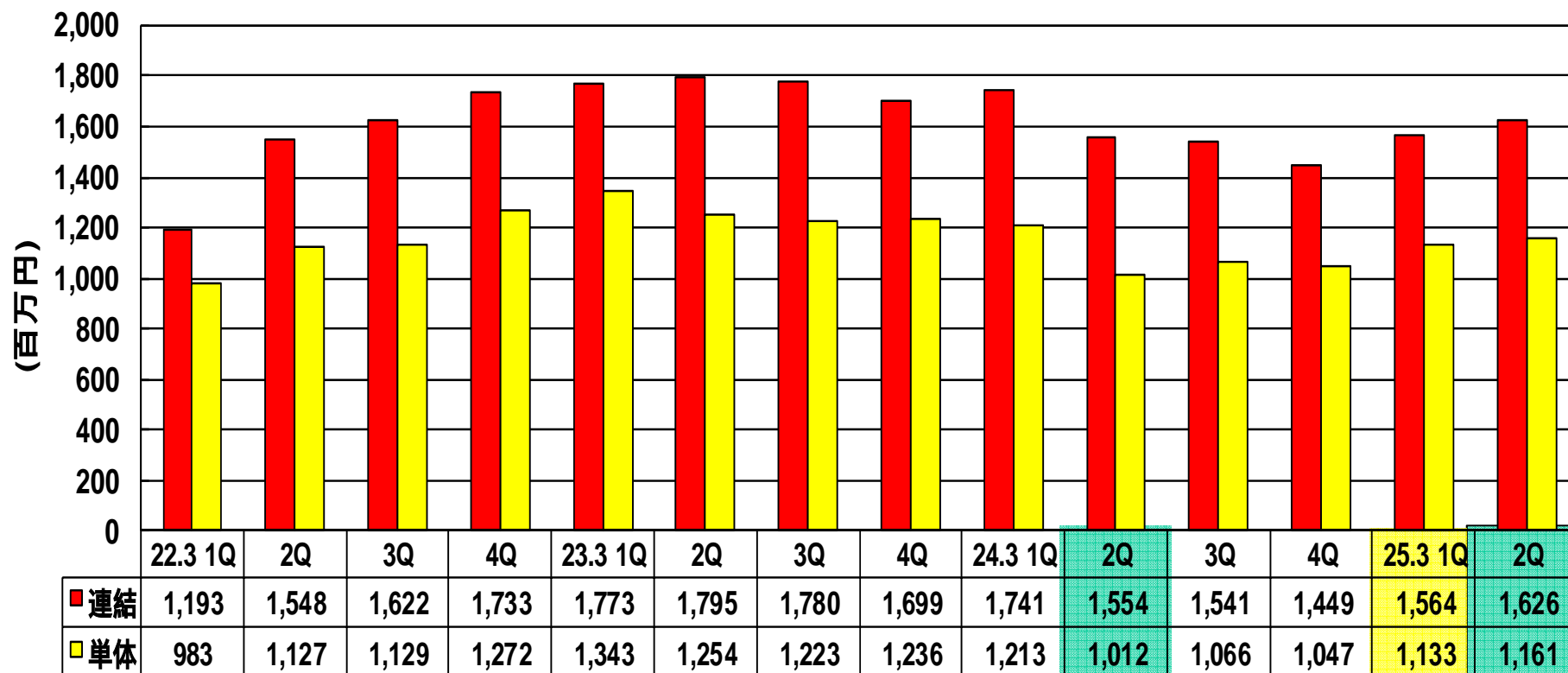

# 四半期 営業利益推移

前年同期に比べ連結、単体ともに増益となりました。

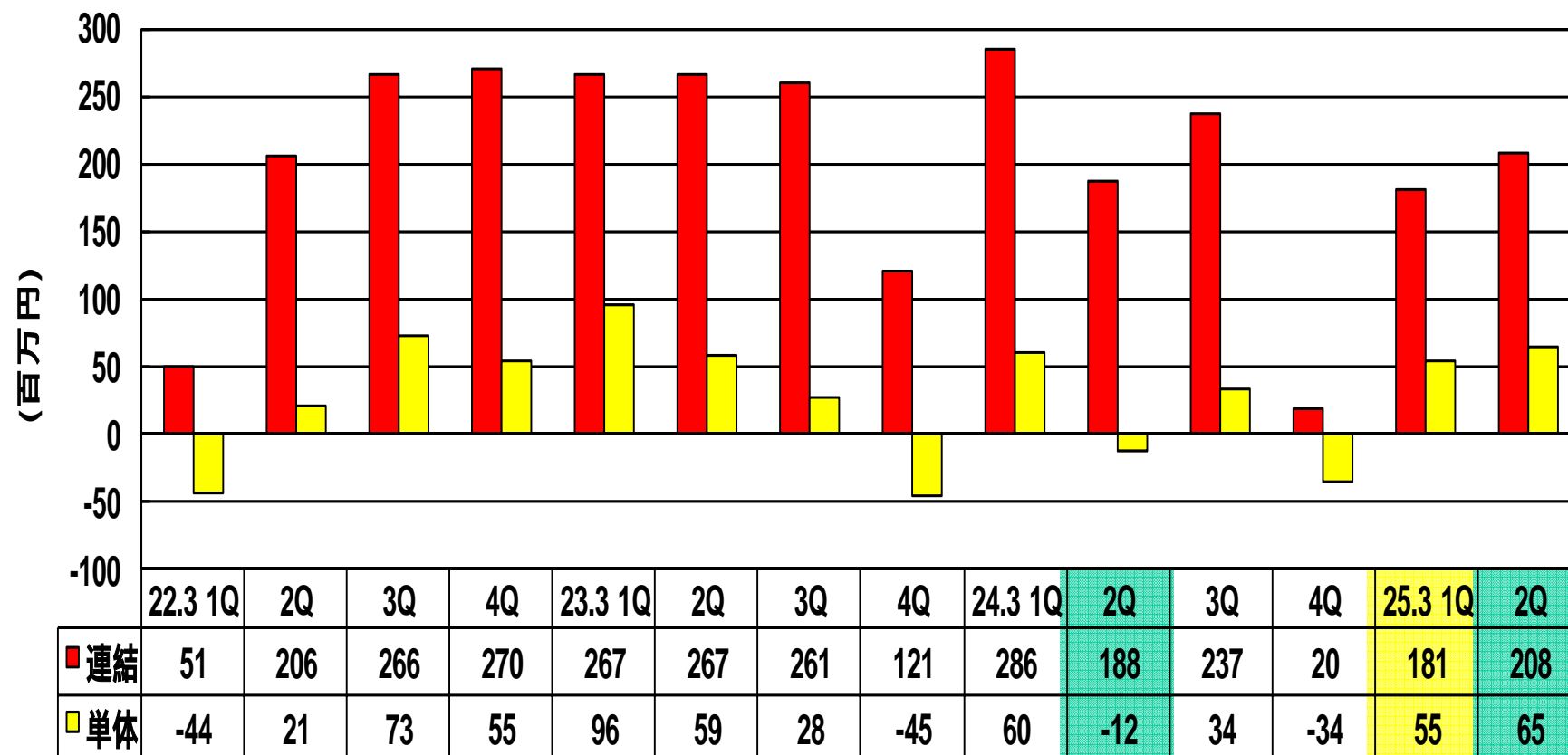



# 四半期 経常利益推移

営業利益同様、前年同期に比べ連結、単体ともに増益となりました。

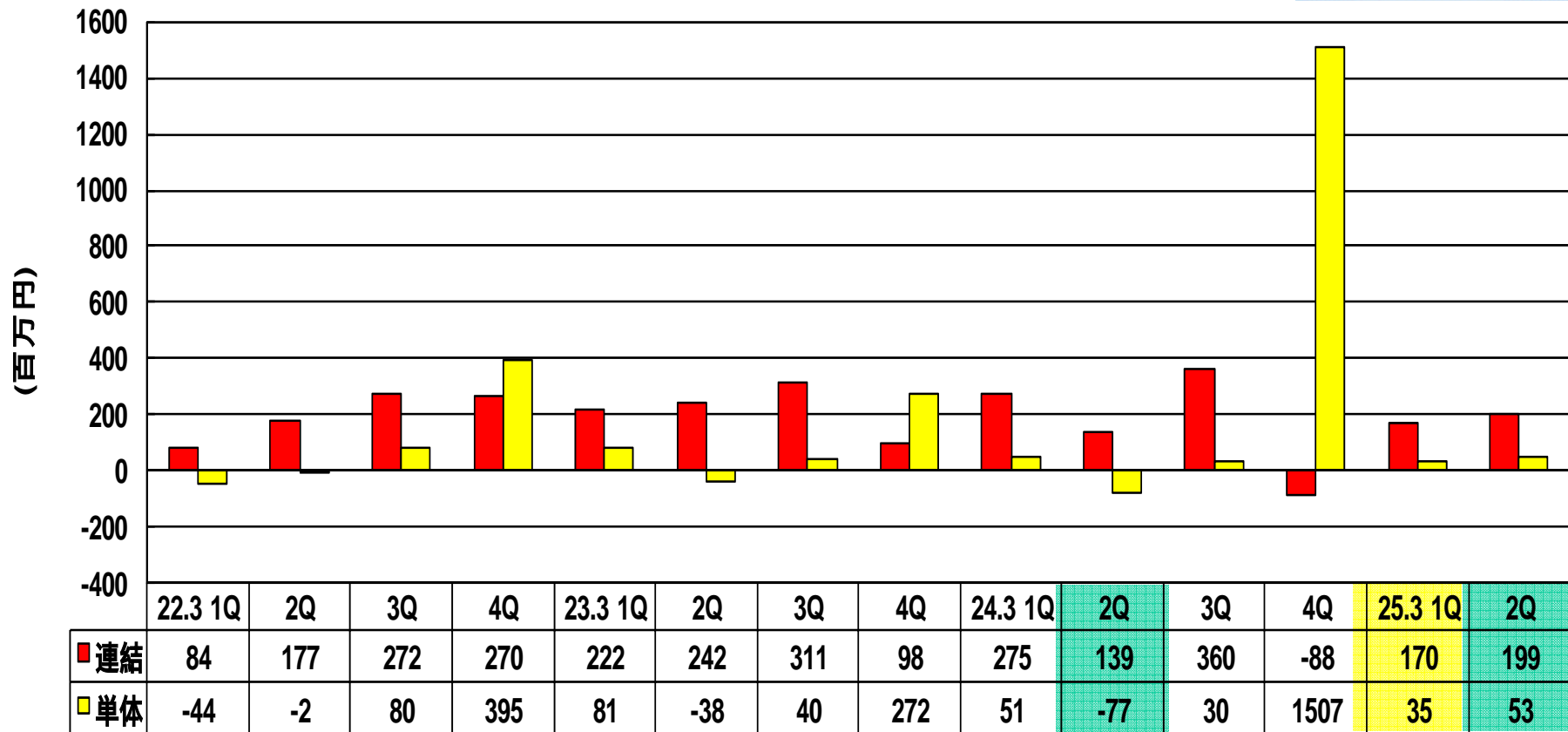



# 四半期 純利益推移

前年同期に比べ連結、単体ともに増益となりました。

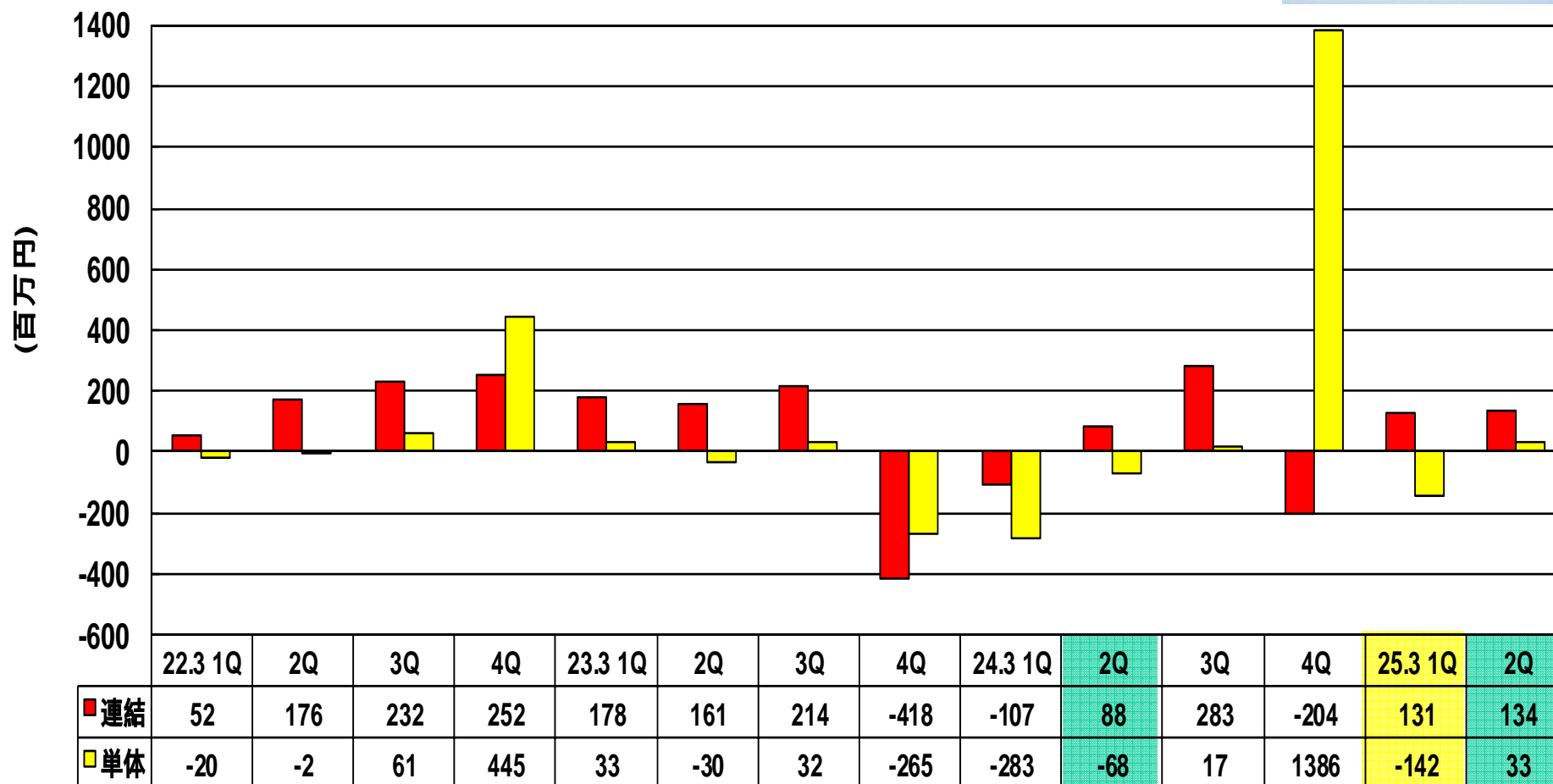

# 品種別四半期推移 連結

前年同期と比べ、薬品の売上が増加しました。

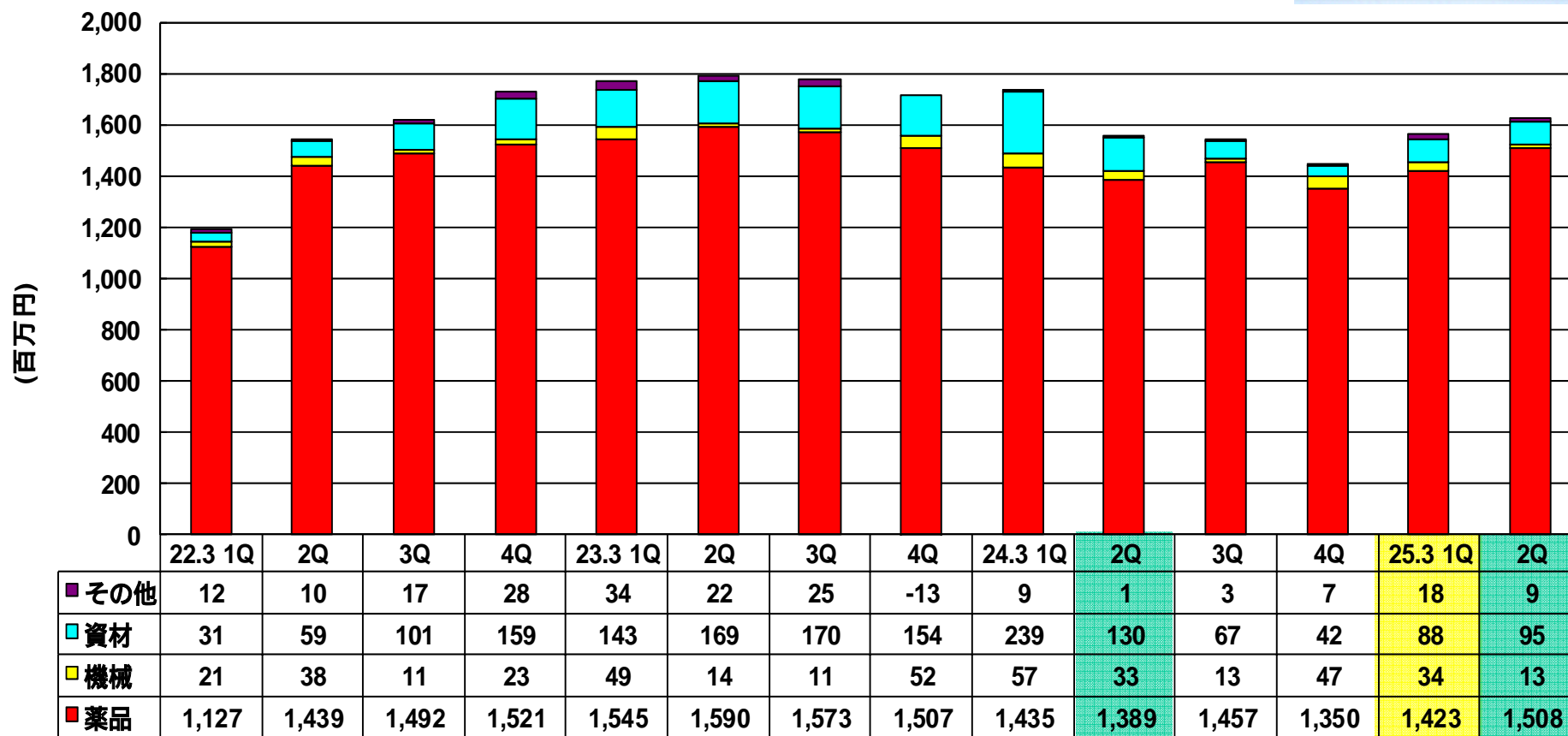

# 薬品別四半期推移 連結

前年同期と比べ、銅表面処理剤の売上が増加しました。

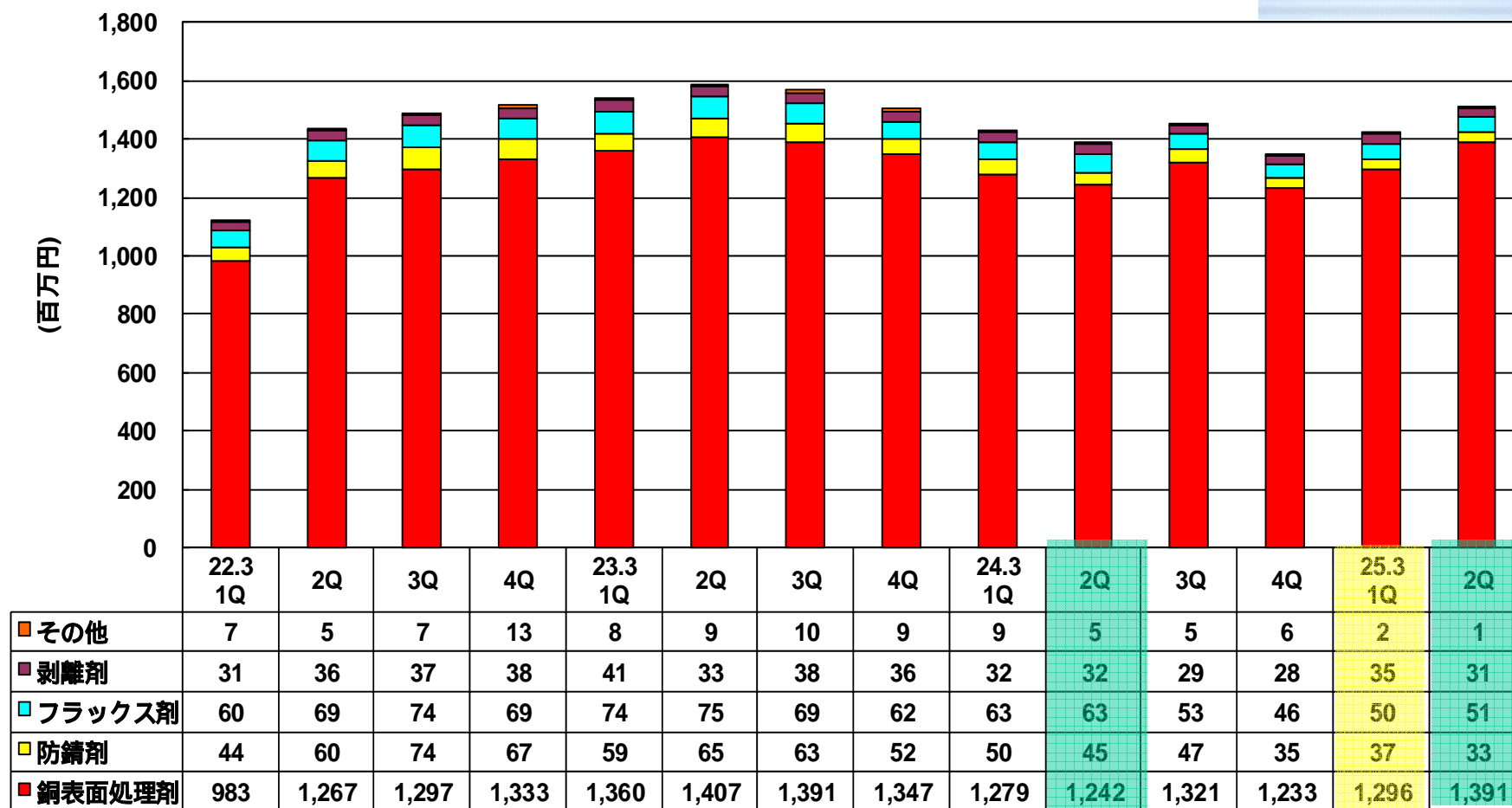

# 薬品別四半期推移 連結

前年同期に比べ、エッチング剤が伸長しました。

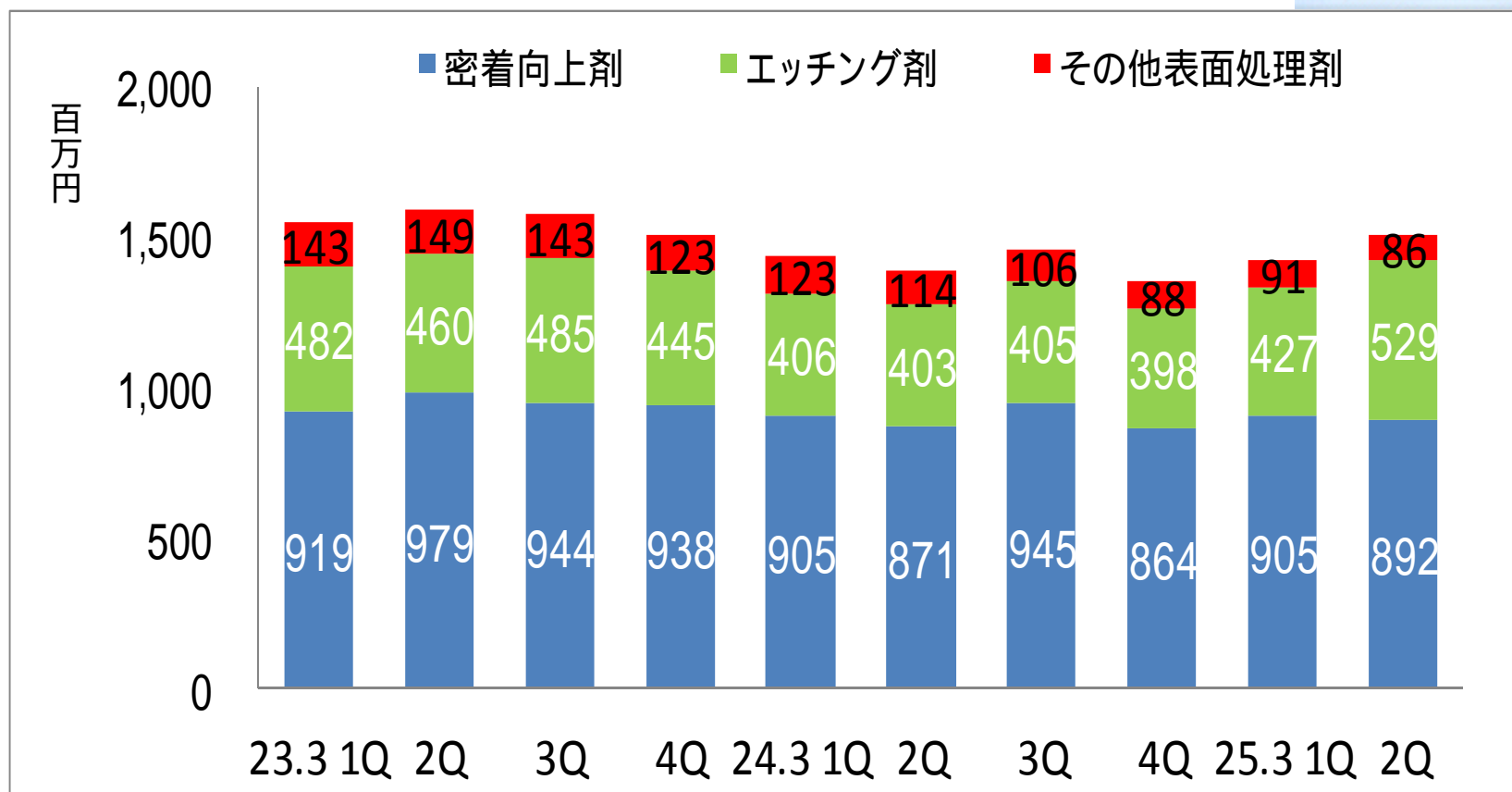

# CZシリーズ売上高推移

前年同期と比べ、高密度基板向けのCZ - 8101は増加となりました。

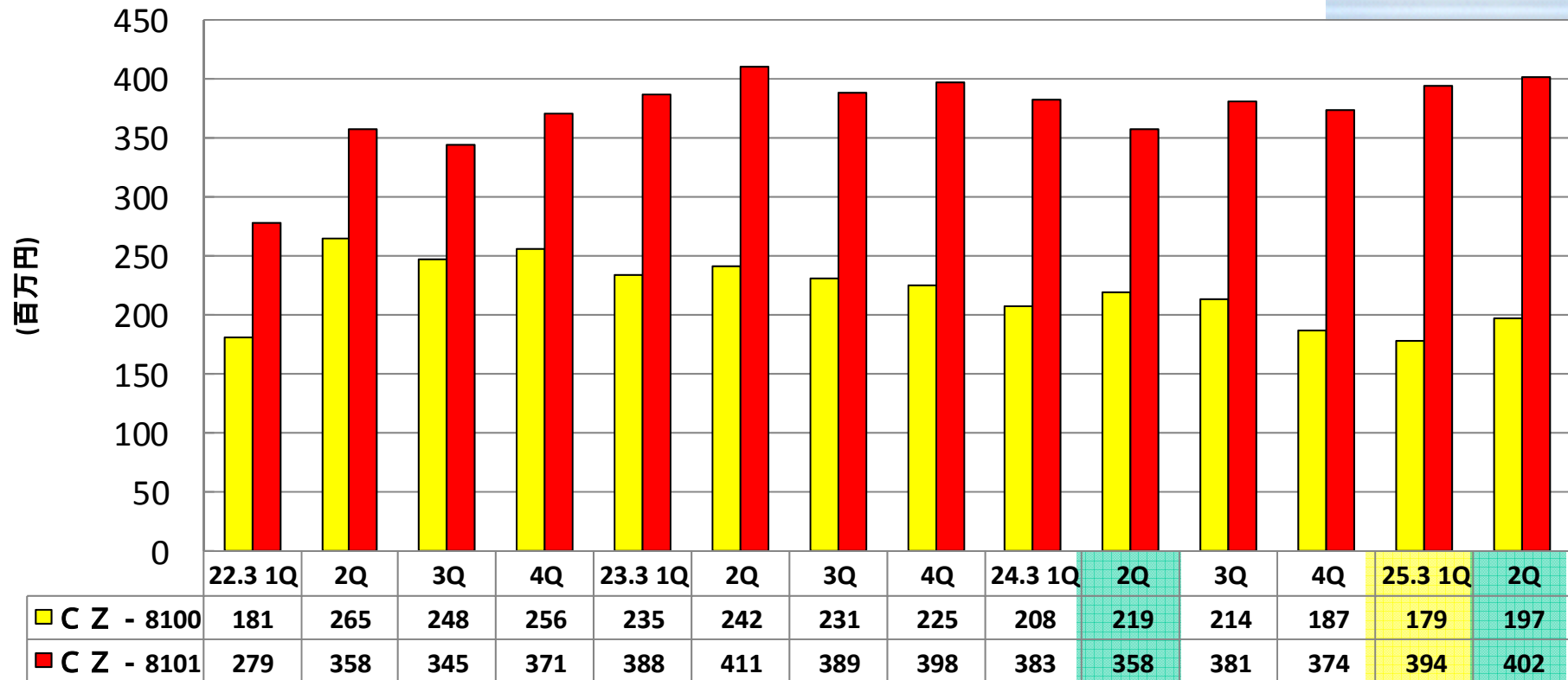

# 地域セグメント別売上高推移と海外比率

海外売上高比率は、同水準で推移しました。

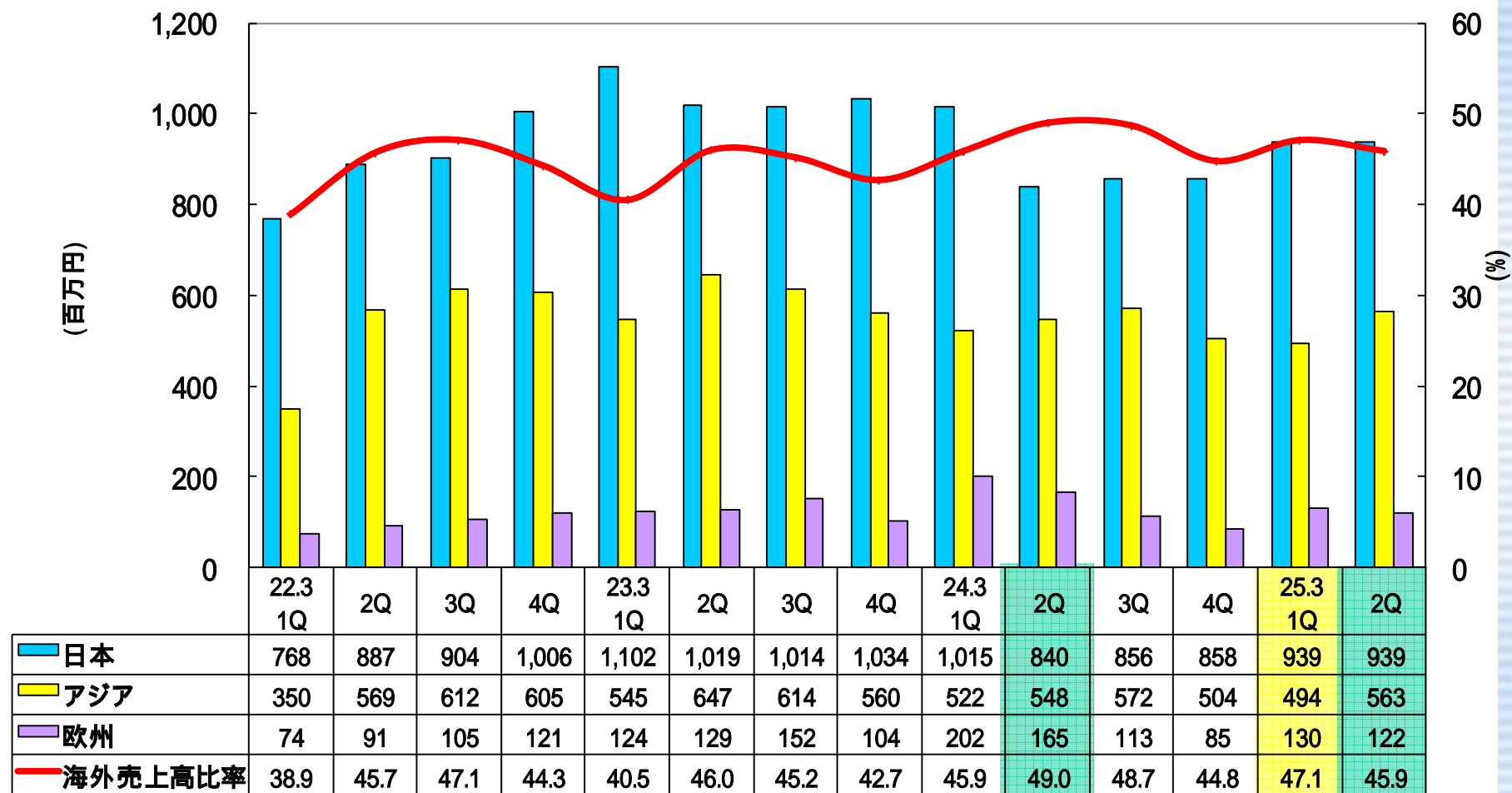

# 平成25年3月期 通期連結業績予想

(H24.4.1 ~ H25.3.31)

平成24年5月11日発表の予想から変更ございません。

|      | 平成24年3月期 |       | 平成25年3月期(予想) |       |        |
|------|----------|-------|--------------|-------|--------|
|      | 金額       | 利益率   | 金額           | 利益率   | 前期比    |
| 売上高  | 62億86百万円 | —     | 68億00百万円     | —     | 108.2% |
| 営業利益 | 7億33百万円  | 11.7% | 8億50百万円      | 12.5% | 115.9% |
| 経常利益 | 6億86百万円  | 10.9% | 8億00百万円      | 11.8% | 116.5% |
| 純利益  | 58百万円    | 0.9%  | 4億70百万円      | 6.9%  | 796.9% |

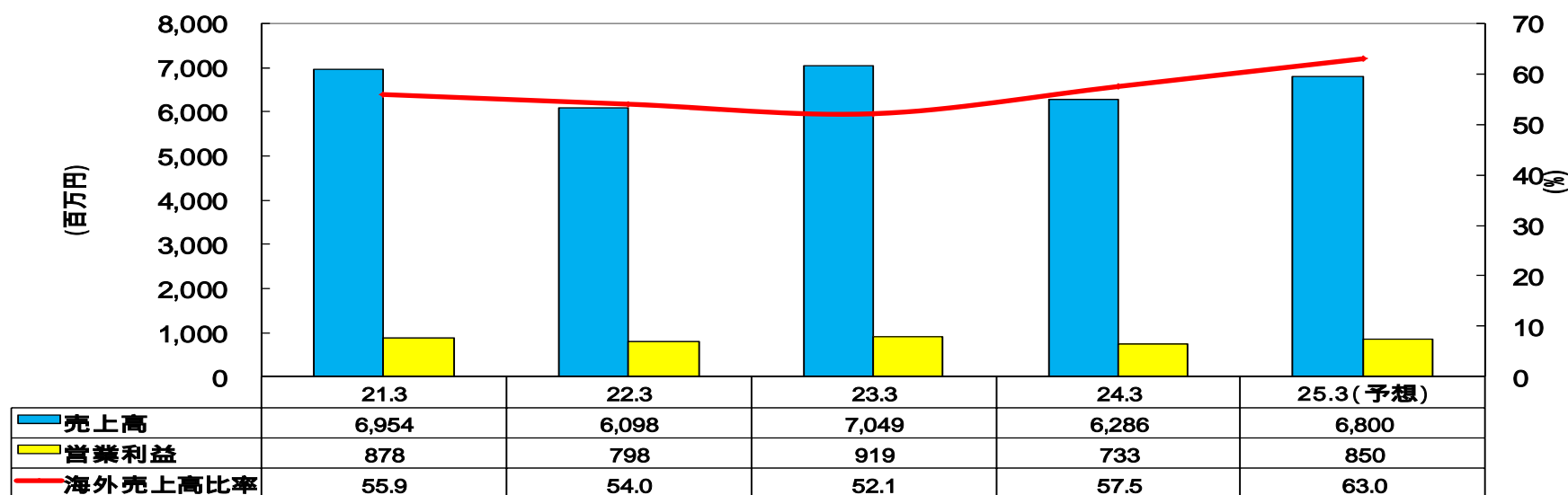



# 連結損益計算書(要約) (H24.4.1 ~ H25.3.31)

平成24年5月11日発表の予想から変更ございません。

単位:百万円

| 科 目        | 平成24年3月期 |       | 平成25年3月期(予想) |       | 増 減 |     |
|------------|----------|-------|--------------|-------|-----|-----|
|            | 金 額      | 比率    | 金 額          | 比率    | 金 額 | 比率  |
| 売上高        | 6,286    | 100.0 | 6,800        | 100.0 | 513 |     |
| 売上原価       | 2,443    | 38.9  | 2,600        | 38.2  | 156 | 0.7 |
| 売上総利益      | 3,843    | 61.1  | 4,200        | 61.8  | 356 | 0.7 |
| 販売費及び一般管理費 | 3,110    | 49.5  | 3,350        | 49.3  | 239 | 0.2 |
| 営業利益       | 733      | 11.7  | 850          | 12.5  | 116 | 0.8 |
| 営業外収益      | 43       | 0.7   | 40           | 0.6   | 3   | 0.1 |
| 営業外費用      | 90       | 1.4   | 90           | 1.3   | 0   | 0.1 |
| 経常利益       | 686      | 10.9  | 800          | 11.8  | 113 | 0.9 |
| 特別利益       | 4        | 0.1   |              |       | 4   | 0.1 |
| 特別損失       | 61       | 1.0   |              |       | 61  | 1.0 |
| 税引前利益      | 629      | 10.0  | 800          | 11.8  | 170 | 1.8 |
| 法人税等       | 570      | 9.1   | 330          | 4.9   | 240 | 4.2 |
| 当期純利益      | 58       | 0.9   | 470          | 6.9   | 411 | 6.0 |